

UN ÉTÉ À L'ÉCOMUSÉE

*Profitez des beaux jours pour participer
aux nombreuses animations de l'Ecomusée.
Petits ou grands, fous de nature ou d'histoire
nous serons heureux de vous retrouver pour la saison 2024*

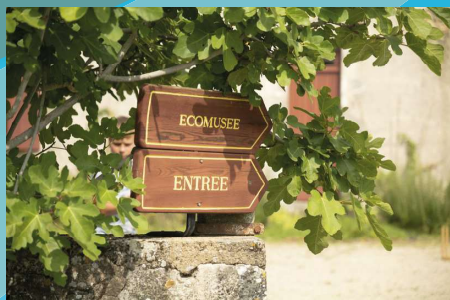

MAI - OCTOBRE 2024



Ecomusée
du Montmorillonnais

NOS ACTIVITÉS

CENTRE D'INTERPRÉTATION ET EXPOSITION À JUILLÉ :

Découvrez l'histoire rurale du Montmorillonnais en suivant le fil conducteur des relations nouées au fil du temps entre l'environnement, l'agriculture et l'alimentation.

THÉMATIQUE DE L'ANNÉE - L'EAU ET LES HOMMES ENTRE VIENNE ET GARTEMPE :

Visites, balades, conférences, circuits et animations « fresque du climat ».
Sur réservation au moins 24 heures à l'avance.

LES JEUDIS DES ENFANTS :



Atelier enfants de 6-14 ans à l'Écomusée, site de Juillé (Saulgé). Cette année le thème est « la nature ». Utilisons ensemble chaque jeudi, les ressources de Juillé et apprécions les charmes de ses abords. Tout en profitant de la salle pédagogique, vous pourrez découvrir et créer toutes sortes d'objets ludiques et décoratifs à partir de matériaux naturels en lien avec notre site.

Nombre de place limité, pensez à réserver au moins 48 heures à l'avance.

LES VENDREDIS DÉMONSTRATION :



Ces activités se déroulent toujours sur le site de l'Écomusée à Juillé, gratuit et sans réservation.

SENSIBILISATION ENVIRONNEMENT :

Découverte d'un espace naturel sensible avec la ferme et l'étang du Léché.

Découverte du moustique tigre sur notre territoire et ses conséquences sur la santé.

ACTIVITÉS GRATUITES AUTOUR DE JUILLÉ

SENTIER D'INTERPRÉTATION

« SUR LES CHEMINS DE JUILLÉ »

Boucle thématique de 3 km avec panneaux d'interprétation pour mieux apprécier l'histoire locale et accessible à tous avec des chaussures fermées.

Table de pique-nique à Juillé et 2 sentiers de randonnée fléchés par la CCGV : l'Aiguail de la Gartempe et les Brandes de Fontenelles.



GEOCACHING

Parcours avec des caches à découvrir sur les sentiers de randonnées. Réflexion et sens de l'organisation, sont les maîtres mots qui permettront aux petits comme aux grands de résoudre l'enquête, et d'en savoir plus sur le patrimoine naturel, paysager et environnemental autour du site de Juillé.

Nécessite l'application Géocaching

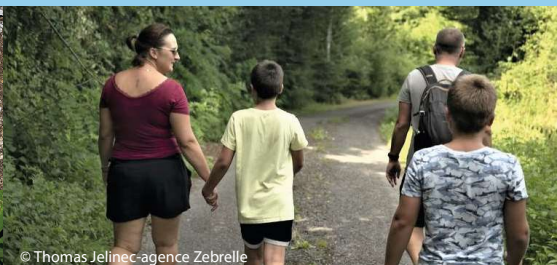
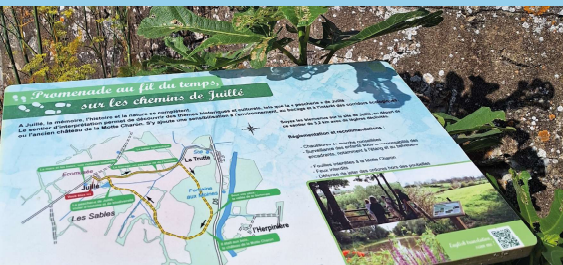

CENTRE D'INTERPRÉTATION

Site de Juillé - Saulgé

LA VISITE DU CENTRE D'INTERPRÉTATION

de l'Écomusée permet de comprendre comment les Hommes de ce territoire ont vécu et vivent aujourd'hui.



Sur 10 salles thématiques, découvrez l'évolution de l'agriculture, des paysages et de notre alimentation...

Le site est accessible à tous et labellisé « Tourisme et Handicap ».

FR RÉPUBLIQUE FRANÇAISE

DATES ET HORAIRES D'OUVERTURE DU SITE

Ouverture vacances de Printemps :

Les 17 - 18 - 19 avril

et 24 - 25 - 26 avril de 14h00 à 17h30.

Du 22 mai au 7 juillet et 25 septembre au 13 octobre

Ouvert les mercredis et dimanches de 14h00 à 17h30.

Du 10 juillet au 22 septembre

Ouvert du mercredi au dimanche, de 14h30 à 18h30.

Possibilité de visites guidées du site de Juillé (bâtiments et expositions) et du sentier d'interprétation, sur rendez-vous à partir de 10 personnes.

Tarif : 5,50 € par adulte

Tarif réduit : 4,50 € (Jeunes de 12 à 18 ans, demandeurs d'emploi, étudiants, volontaires service civique, porteurs de carte Cézam, adhérents aux Amis de l'Écomusée)

Tarif famille (2 adultes + 2 jeunes de + 12 ans) : 20 €

Gratuit enfant - 12 ans

EXPOSITION TEMPORAIRE

Vers une alimentation saine et durable

À l'heure du réchauffement climatique, que mettrons nous demain dans nos assiettes ?

L'exposition interroge les habitudes alimentaires traditionnelles d'autrefois et nos modes de consommation pour envisager l'avenir.

JOUETS BUISSONNIERS ET TRESSAGE VÉGÉTAL

Le hall d'entrée du logis accueille des nouveaux aménagements qui valorisent la tradition du tressage végétal et la fabrication de jouets buissonniers.



ENQUÊTE À JUILLÉ

« ON A VOLÉ UN ROSSIGNOL »

Nous recherchons des super détectives pour mener l'enquête en famille à l'Écomusée où l'on a volé une célèbre planche des éditions Rossignol.

Des suspects ? Des alibis à valider ou non ? Serez-vous retrouver rapidement cette belle planche Rossignol que tant d'élèves, sur les bancs de l'école autrefois ont contemplée ? On compte sur vous ! Léon, la mascotte ainsi que des indices sont là pour vous aider.

Un jeu d'enquête à faire en famille.

Tarif entrée + 3 € par ardoise (équipe de joueurs)



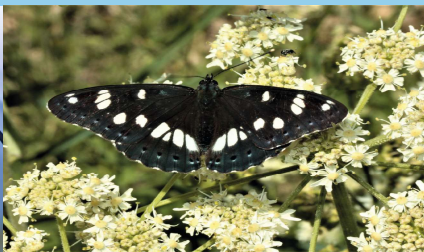

MERCREDI 15 MAI

CONFÉRENCE : LES RESSOURCES EN EAU

Vous êtes invité à la conférence de Pierre Fischer, hydrogéologue à l'Université de Poitiers, « Les ressources en eaux souterraines, des problématiques locales : Exemples de la Vienne ». Tous publics. Présentation des notions de base sur le rôle et la dynamique des eaux souterraines, au sein du cycle de l'eau.

RDV : 16h30 à la Maison des Services,
6 Rue Daniel Cormier, 86500 Montmorillon

Tarif : Gratuit

Inscription conseillée à l'Écomusée : 05-49-91-02-32

DIMANCHE 26 MAI

CIRCUIT : LA NATURE EN ÉVEIL

L'Écomusée du Montmorillonais vous invite à suivre un circuit « la nature en éveil » à Thollet. Suivez Sébastien Baillargeat de l'Office Français de la Biodiversité, à la découverte de l'eau, la faune, la flore, le renouveau de la vie au printemps dans un paysage de bocage.

RDV : 10h à la Mairie, 9 Rue de l'Écluse, 86290 Thollet

Tarif : Gratuit

Sur inscription jusqu'au 24 mai à l'Écomusée : 05-49-91-02-32

SAMEDI 15 JUIN

L'EAU ET LES ESPACES NATURELS DU LÉCHÉ

Découvrez l'étang du Léché, les insectes et les oiseaux qui y évoluent. L'importance des haies est soulignée ainsi que le devenir de cet étang peu profond soumis à l'évolution climatique. Découvrez « un moine », une curiosité qui permet la vidange de l'étang et la récolte du poisson ou bien d'autres choses encore...

Durée : 2 h environ, chaussures fermées et adaptées à la marche.

RDV : 10h au Domaine du Léché, Saulgé

Tarif : Gratuit

Sur inscription jusqu'au 13 juin à l'Écomusée : 05-49-91-02-32

DIMANCHE 23 JUIN

JOURNÉE DU PATRIMOINE DE PAYS ET DE MOULINS

Dans le cadre des journées du patrimoine de Pays et des Moulins, l'Écomusée propose un dimanche après-midi festif avec des démonstrations de vannerie, jeu en famille sur l'eau : « à la recherche des gouttes d'eau » sans oublier le four à pain animé par un boulanger, accès au parcours de l'Écomusée, jeux d'autrefois, exposition autour de l'eau et d'autres animations en partenariat.

RDV : De 14h à 17h30, site de Juillé à Saulgé

Tarif : Gratuit

MERCREDI 22 MAI

VISITE D'EXPLOITATION : L'AGROÉCOLOGIE

Participez à la découverte de l'exploitation du Lycée Agricole sur la thématique de l'Agroécologie, présenté par sa directrice, Céline Saint-Jean.

RDV : 14h au Parking du Lycée Professionnel Agricole Régional
Jean-Marie Bouloux, Château Ringuet, 86500 Montmorillon,

Tarif : Gratuit

Sur inscription jusqu'au 21 mai à l'Écomusée : 05-49-91-02-32



DIMANCHE 26 MAI

FERME MODÈLE DU LÉCHÉ

Pour ce week-end de « la fête de la nature », une visite des espaces naturels sensibles. Le matin visite spéciale du Léché où l'eau et les paysages seront abordés. Après une rapide présentation du site architectural et paysager, partez à la découverte de l'étang du Léché. Durée : 2 h environ, chaussures fermées et adaptées à la marche. Remarque : l'après-midi le CPIE propose une autre visite au Bois de la Loge à Chauvigny. Pour ceux qui veulent faire la journée complète penser à apporter votre pique-nique.

RDV : 10h au Domaine du Léché, Saulgé

Tarif : Gratuit

Sur inscription jusqu'au 24 mai au CPIE : 05-49-91-71-54

SAMEDI 22 JUIN

VISITE DU MOULIN DE LA FONT

L'Écomusée du Montmorillonais vous invite à découvrir le fonctionnement d'un moulin hydraulique avec son propriétaire, Daniel Rocchi, Association des Moulins et Rivières de la Vienne. Visite commentée sur le rôle écologique des moulins.

RDV : 15h au rue du Moulin de la Font, 86290 La Trimouille

Tarif : Gratuit

Inscription conseillée à l'Écomusée : 05-49-91-02-32

EN JUILLET

VISITE DU MOULIN DE CHEZ BRIEZ

Découvrez le fonctionnement d'un moulin encore en activité, avec son propriétaire et meunier Nicolas Trigno-Carré. Effectif limité, déconseillé aux personnes à mobilité réduite.

+ d'infos date de visite :

ecomusee86.fr/agenda ou Facebook : [EcomuseeDuMontmorillonais](https://www.facebook.com/EcomuseeDuMontmorillonais)

RDV : Chez Briez, 86390 Lathus-Saint-Rémy

Tarif : Gratuit

Sur inscription jusqu'à 48h avant la date fixée : 05-49-91-02-32

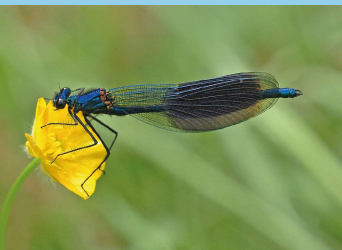

JEUDI 11 JUILLET ÉCHANGES CROCHET ET PAPOTAGES

À Juillé, en partenariat avec la bibliothèque de Lhommaizé, nous vous proposons un après-midi pour échanger et vous initier (ou partager vos connaissances) aux travaux d'aiguilles/crochets. L'Écomusée, dans ses collections, a de nombreux éléments en lien avec la laine (au pays du mouton c'est bien normal) et les occupations manuelles d'hier et aujourd'hui. Profitez de l'été pour s'installer, papoter et crocheter. À vous les carrés granny qui reviennent à la mode ou les animaux amigurumi ou ce qu'il vous plaira...

RDV : 14h30 à 17h site de Juillé à Saulgé
Tarif : Gratuit
Réservation conseillée au 05-49-91-02-32

SAMEDI 20 JUILLET FERME MODÈLE DU LÉCHÉ

Découvrez l'ensemble architectural support aux activités agricoles innovantes et témoin du statut social du commanditaire. Voyez comment, à partir du site et des cartes anciennes, ces activités ont façonné les paysages remarquables d'aujourd'hui. Évocation des trophées obtenus par André Poinet en reconnaissance de son œuvre conduite au Léché et en faveur du développement de l'élevage ovin.

RDV : 10h au Domaine du Léché, Saulgé
Tarif : Gratuit
Sur inscription jusqu'au 8 juillet à l'Écomusée : 05-49-91-02-32

VENDEDI 26 JUILLET DÉMONSTRATION : ŒIL DE VANNIER

Entre 14h30 et 17h, démonstration en continu pour présenter les clés de départ pour la confection d'une vannerie.
Au programme : oeil de vannier et autres subtilités.

RDV : 14h30 à 17h site de Juillé à Saulgé
Tarif : Gratuit
Ouvert à tous

JEUDI 1^{er} AOÛT JEUDI DES ENFANTS « ON A VOLÉ UN ROSSIGNOL ? »

On compte sur tes talents d'enquêteur pour découvrir qui a volé cette planche des imprimeries Rossignol. 2h30 d'activités encadrées par Franck.

RDV : 14h30, site de Juillé à Saulgé
Tarif : 6 € par enfant avec goûter
Sur inscription jusqu'au 30 juillet à l'Écomusée : 05-49-91-02-32

SAMEDI 13 JUILLET VISITE : L'EAU ET LES ESPACES NATURELS

Découvrez l'étang du Léché, les insectes et les oiseaux qui y évoluent. L'importance des haies est soulignée ainsi que le devenir de cet étang peu profond soumis à l'évolution climatique. Découvrez « un moine », une curiosité qui permet la vidange de l'étang et la récolte du poisson ou bien d'autres choses encore...
Durée : 2 h environ, chaussures fermées et adaptées à la marche.

RDV : 10h au Domaine du Léché, Saulgé
Tarif : Gratuit
Sur inscription jusqu'au 11 juillet à l'Écomusée : 05-49-91-02-32

JEUDI 25 JUILLET JEUDI DES ENFANTS BALADE IMMERSION NATURE

Profitez des chemins autour de Juillé (3 km) pour nous imprégner de la nature environnante. Nous ne sommes pas à l'abri de faire de belles découvertes (faune, flore et paysages). Terminons l'après-midi par un goûter.
2h30 d'activités encadrées par Franck.

RDV : 14h30, site de Juillé à Saulgé
Tarif : 6 € par enfant avec goûter
Sur inscription jusqu'au 23 juillet à l'Écomusée : 05-49-91-02-32

SAMEDI 27 JUILLET VISITE : LE PETIT ÉTANG DE JUILLÉ

Dans le cadre de notre thématique « L'Eau et les Hommes entre Vienne et Gartempe », l'Écomusée du Montmorillonnais vous invite avec Patrick, notre entomologiste, à la découverte des plantes et des animaux qui vivent aux abords de l'ancienne « pescherie » de Juillé.

RDV : 10h site de Juillé à Saulgé
Tarif : Gratuit
Inscription conseillée à l'Écomusée : 05-49-91-02-32

MARDI 6 AOÛT CIRCUIT : L'EAU, LE CALCAIRE ET LA SÉCHERESSE

L'Écomusée du Montmorillonnais vous invite à un circuit accompagné par Sébastien Baillargeat de l'Office Français de la Biodiversité. Partez à la découverte de l'eau en milieu calcaire et des conséquences de la sécheresse.

RDV : 10h à la Mairie, 11 Rue du Salleron, 86310 Béthines
Tarif : Gratuit
Inscription conseillée à l'Écomusée : 05-49-91-02-32

MERCREDI 7 AOÛT FERME MODÈLE DU LÉCHÉ

Découvrez l'ensemble architectural support aux activités agricoles innovantes et témoin du statut social du commanditaire. Voyez comment, à partir du site et des cartes anciennes, ces activités ont façonné les paysages remarquables d'aujourd'hui.

Évocation des trophées obtenus par André Poinet en reconnaissance de son œuvre conduite au Léché et en faveur du développement de l'élevage ovin.

RDV : 10h au Domaine du Léché, Saulgé

Tarif : Gratuit

Sur inscription jusqu'au 5 août à l'Écomusée : 05-49-91-02-32

JEUDI 22 AOÛT JEUDI DES ENFANTS ATELIER AUTOUR DU JONC



Abondant autour des étangs, cette plante était autrefois utilisée par les enfants pour créer de nombreux jouets buissonniers. Avec habileté et imagination, reproduisons les mêmes gestes.

2h30 d'activités encadrées par Franck.

RDV : 14h30, site de Juillé à Saulgé

Tarif : 6 € par enfant avec goûter

Sur inscription jusqu'au 20 août à l'Écomusée : 05-49-91-02-32

SAMEDI 14 SEPTEMBRE L'EAU ET LES ESPACES NATURELS DU LÉCHÉ

Découvrez l'étang du Léché, les insectes et les oiseaux qui y évoluent. L'importance des haies est soulignée ainsi que le devenir de cet étang peu profond soumis à l'évolution climatique. Découvrez « un moine », une curiosité qui permet la vidange de l'étang et la récolte du poisson ou bien d'autres choses encore...

Durée : 2 h environ, chaussures fermées et adaptées à la marche.

RDV : 10h au Domaine du Léché, Saulgé

Tarif : Gratuit

Sur inscription jusqu'au 12 sept. à l'Écomusée : 05-49-91-02-32

DIMANCHE 22 SEPTEMBRE JOURNÉE DU PATRIMOINE

Dans le cadre des Journées du Patrimoine, l'Écomusée propose un dimanche après-midi festif avec des démonstrations de forge, de vannerie, accès au parcours de l'Écomusée, jeux d'autrefois et beaucoup d'autres animations en partenariat.

Stage de peinture à l'ocre (Voir page suivante)

RDV : De 14h à 17h30, site de Juillé à Saulgé

Tarif : Gratuit

JEUDI 8 AOÛT JEUDI DES ENFANTS



ATELIER : TRESSAGE PLATEAU EN OSIER

Dès le plus jeune âge, les enfants des campagnes s'exerçaient à l'art du tressage végétal. Viens construire ton petit plateau en osier, il fera un joli vide poche ou un magnifique plateau à fromage.

2h30 d'activités encadrées par Franck

RDV : 14h30, site de Juillé à Saulgé

Tarif : 6 € par enfant avec goûter

Sur inscription jusqu'au 6 août à l'Écomusée : 05-49-91-02-32

VENDREDI 23 AOÛT DÉMONSTRATION : TRESSAGE DU JONC



Plante emblématique des zones humides, le jonc était autrefois utilisé pour tresser. Venez échanger autour d'une démonstration proposée en continu de 14h30 à 17h par Franck et découvrir le « point de hochet ».

RDV : 14h30 à 17h site de Juillé à Saulgé

Tarif : Gratuit

Ouvert à tous

MERCREDI 18 SEPTEMBRE ATELIER : FRESQUE DU CLIMAT

Le changement climatique tout le monde en parle et tout le monde donne son avis mais qu'en est-il réellement ? Venez participer à un atelier mêlant intelligence collective et participative sur ses causes et ses conséquences.

RDV : 14h30 à la Mairie, 1 Place. de la Mairie, 86290 Liget

Tarif : Gratuit

Sur inscription jusqu'au 5 août à l'Écomusée : 05-49-91-02-32

MERCREDI 25 SEPTEMBRE VISITE D'EXPLOITATION L'EAU DANS TOUS SES ÉTATS

Vous êtes convié à la découverte de l'exploitation du Lycée Agricole sur la thématique de l'eau dans tous ses états, présenté par Emmanuelle Béaur, professeur et agronome sur eau, drainage, bassin versant, irrigation, épuration, effluents phytosanitaires.

RDV : 14h au Parking du Lycée Professionnel Agricole Régional

Jean-Marie Bouloux, Château Ringuet, 86500 Montmorillon,

Tarif : Gratuit

Sur inscription jusqu'au 23 sept. à l'Écomusée : 05-49-91-02-32

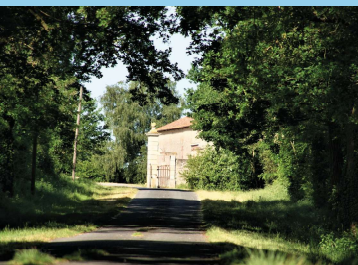

DIMANCHE 6 OCTOBRE **ATELIER : FRESQUE DU CLIMAT**

Le changement climatique tout le monde en parle et tout le monde donne son avis mais qu'en est-il réellement ? Venez participer à un atelier mêlant intelligence collective et participative sur ses causes et ses conséquences.

RDV : 14h30 devant la Mairie - 3 Pl. Saint-Martin, 86290 Journet

Tarif : Gratuit

Sur inscription jusqu'au 3 octobre à l'Écomusée : 05-49-91-02-32

MERCREDI 16 OCTOBRE **CINÉ-DÉBAT AU MAJESTIC**

Ciné-débat au cinéma le Majestic de Montmorillon : « La ligne de partage des eaux » de Dominique MARCHAIS avec l'Écomusée et ses partenaires.

RDV : 20h30 Cinéma - 52 Bd de Strasbourg, Montmorillon

SAMEDI 12 OCTOBRE **FERME MODÈLE DU LÉCHÉ**

Découvrez l'ensemble architectural support aux activités agricoles innovantes et témoin du statut social du commanditaire. Voyez comment, à partir du site et des cartes anciennes, ces activités ont façonné les paysages remarquables d'aujourd'hui.

Évocation des trophées obtenus par André Poinet en reconnaissance de son œuvre conduite au Léché et en faveur du développement de l'élevage ovin.

RDV : 10h au Domaine du Léché, Saulgé

Tarif : Gratuit

Sur inscription jusqu'au 10 octobre à l'Écomusée : 05-49-91-02-32

RDV EN PARTENARIAT AVEC LA VILLE DE MONTMORILLON

VISITES PATRIMOINES GRATUITES À MONTMORILLON

CIRCUIT : DÉCOUVREZ MONTMORILLON RIVE DROITE : Les Mardis 16, 23 et 30 juillet / 6, 13 et 20 août

CIRCUIT : DÉCOUVREZ MONTMORILLON RIVE GAUCHE : Les Jeudis 18 et 25 juillet / 1, 8 et 22 août.

RDV : 10h30 devant l'Office de Tourisme, Place du Maréchal Leclerc.

VISITES THÉMATIQUES GRATUITES À MONTMORILLON

SUR LES PAS DES ROSSIGNOL - RDV : Mercredi 31 juillet à 16h, devant « *la Trappe aux livres* », place du Vieux Marché.

SUR LES PAS DE RÉGINE DEFORGES - RDV : Mercredi 7 août à 16h, devant « *l'ARTelier de la Gartempe* », place Régine Deforges.

AUTOUR DE LA VIE DE BERNARD HARENT - RDV : Samedi 28 septembre à 15h, dans la Cour de « *La Préface* », 8 rue Champien.

AUTOUR D'AIMÉ OCTOBRE - RDV : Vendredi 20 septembre à 15h, devant l'Office de Tourisme, place du Maréchal Leclerc.

+ d'infos sur les visites en partenariat avec la ville de Montmorillon dans l'agenda « *Montmorillon un été autrement* »

STAGE PEINTURE À L'OCRE DU 22 SEPTEMBRE

Gautier nous présentera les principes de cette technique et ensuite passage à l'action avec la réalisation des peintures sur les portes des petits bâtiments annexes lors d'un chantier participatif qui se déroulera sur le site de Juillé.

Réservation obligatoire jusqu'au 12 septembre. max 8 stagiaires. Prévoir pique-nique et vêtements adaptés.

RDV : 9h30, site de Juillé, Saulgé. Journée complète

Gratuit - Inscription obligatoire au 05-49-91-02-32 ou ecomusee.mrc86@laposte.net

STAGES FORGE

Un cadeau original à faire ? Une passion pour la forge ? Une envie de découvrir ou de vous perfectionner à l'art de la forge ? Et si vous veniez pendant une journée à l'Écomusée pour vous initier à cet art avec un forgeron passionné par les couteaux ! Grégory a commencé par la ferronnerie d'art et s'est ensuite orienté vers la forge des lames. Il partage son art et sa passion et propose la fabrication d'un couteau à partir de pièces de récupération en acier. Retrouvez Grégory sur facebook : [Forgedesberthons](https://www.facebook.com/Forgedesberthons)

TOUTE L'ANNÉE, LES LUNDIS SUR RÉSERVATION

STAGE DE DÉCOUVERTE OU STAGE DE PERFECTIONNEMENT

Stage découverte : 1 journée, aucun pré-requis pour le stage d'initiation.

Issu de la création appelée « les recyclés »

Forgez votre couteau que vous emporterez avec fierté après le stage.

Stage de perfectionnement : 1 journée, pré-requis avoir déjà suivi le stage découverte ou avoir déjà forgé.

Après la journée de stage découverte à l'Écomusée, venez vous perfectionner avec un acier plus épais pendant une journée à l'Écomusée avec un forgeron passionné par les couteaux pour vous initier à cet art !

Dates : les lundis sur réservation au moins un mois avant la date désirée (et sous réserve de disponibilité de l'artisan).

Tarif : 215 €/stagiaire (2 ou 3 stagiaires par session)

RDV : site de Juillé à Saulgé.



Crédit photo : La Forge des Berthons

STAGES VANNERIE

Sur demande, possibilités d'organiser des stages vannerie buissonnière et vannerie aléatoire ou encore murs en bois cordés.

Pour plus de renseignements : 05 49 91 02 32.

PROCHAINS RDV

DU 7 AU 13 OCTOBRE 2024

FÊTE DE LA SCIENCE

L'Écomusée vous donnera rendez-vous pour découvrir plus en détail son exposition autour de l'eau.

DU 14 AU 20 OCTOBRE 2024

SEMAINE DU GOÛT

L'Écomusée est partenaire de la Semaine du Goût.

Toutes les infos sur :

 ecomusee86.fr

Nous contacter

ÉCOMUSÉE SIÈGE SOCIAL

2 Place du Vieux Marché,
86500 Montmorillon.
05 49 91 02 32
ecomusee86@laposte.net
ecomusee.mrc86@laposte.net

ÉCOMUSÉE SITE DE JUILLÉ

86500 Saulgé.
07 48 73 03 98 aux heures et périodes d'ouverture du site
Coordonnées GPS
N 46° 23' 24" E 0° 51' 45"

PARTICIPEZ À LA RESTAURATION D'UN LIEU INCONTOURNABLE

L'association souhaite conjuguer le patrimoine ancien et les besoins contemporains avec un espace de restauration locale et de vente de produits en circuits courts, un espace de sensibilisation à la protection de la biodiversité, à l'adaptation aux conséquences de l'évolution du climat...

Continuons à soutenir le projet d'Écomusée de Demain et à en devenir des acteurs convaincus !

www.fondation-patrimoine.org/112389

LES AMIS DE L'ÉCOMUSÉE

Être Bénévole ! C'est l'envie de se sentir utile, de faire des rencontres, de partager des compétences. C'est aussi l'envie de faire partie d'une communauté !

Passez nous voir pour en discuter et peut-être nous rejoindre. Nous sommes régulièrement tous les jeudis de 9h à 17h sur le site de Juillé.

À bientôt et au plaisir de vous rencontrer.

Mail : amis.ecomusee@laposte.net

MERCREDI 4 DÉCEMBRE 2024

STAGE VANNERIE BUISSONNIÈRE

Stage animé par Franck, qui vous fera découvrir des techniques de vanneries spécifiques. Venez réaliser votre propre création en tressage végétal.

Tarif : 30€/personne (hors repas, pique-nique apporté par les participants)

 [EcomuseeDuMontmorillonais](https://www.facebook.com/EcomuseeDuMontmorillonais)

